## Vaade 1

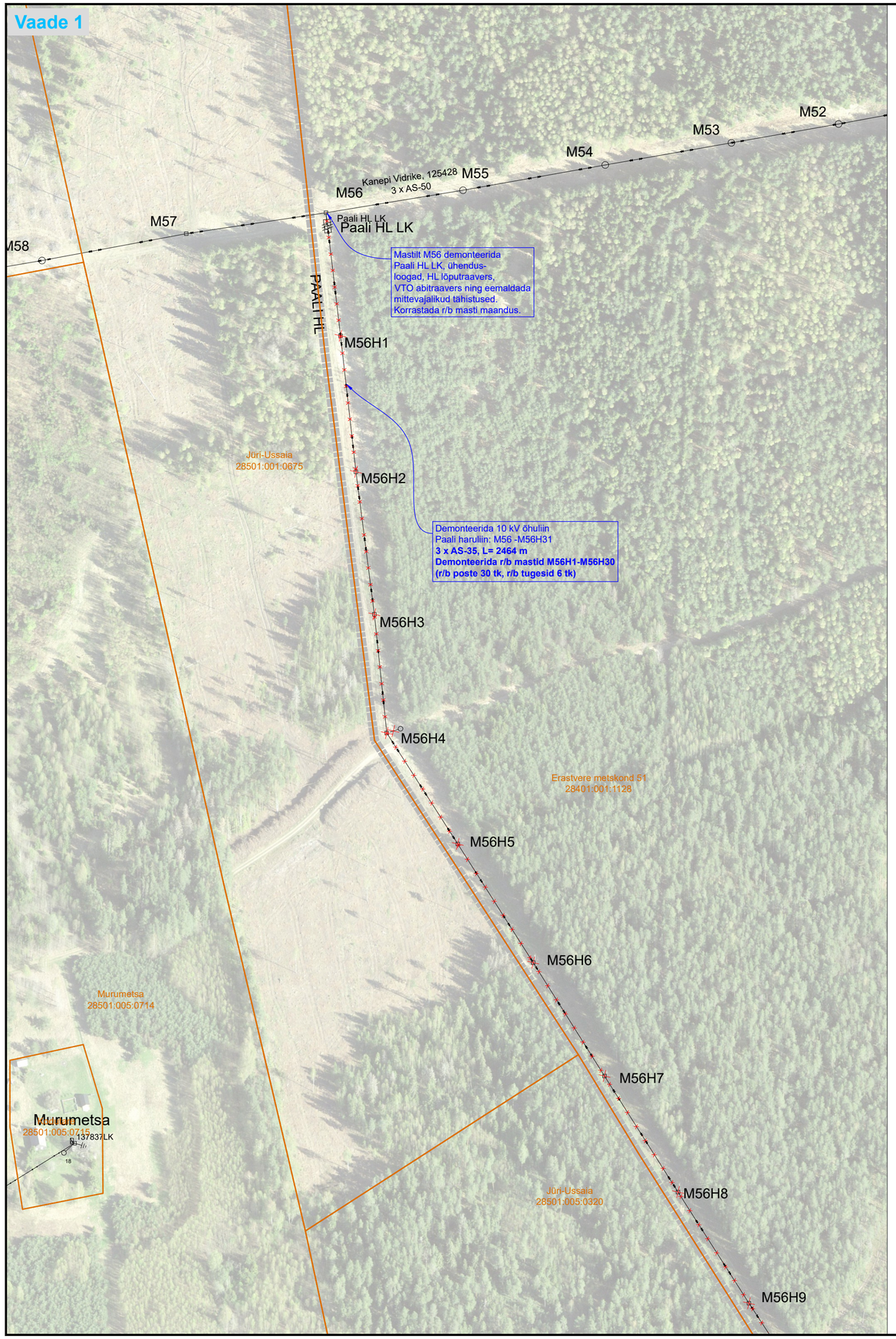


## Vaade 2

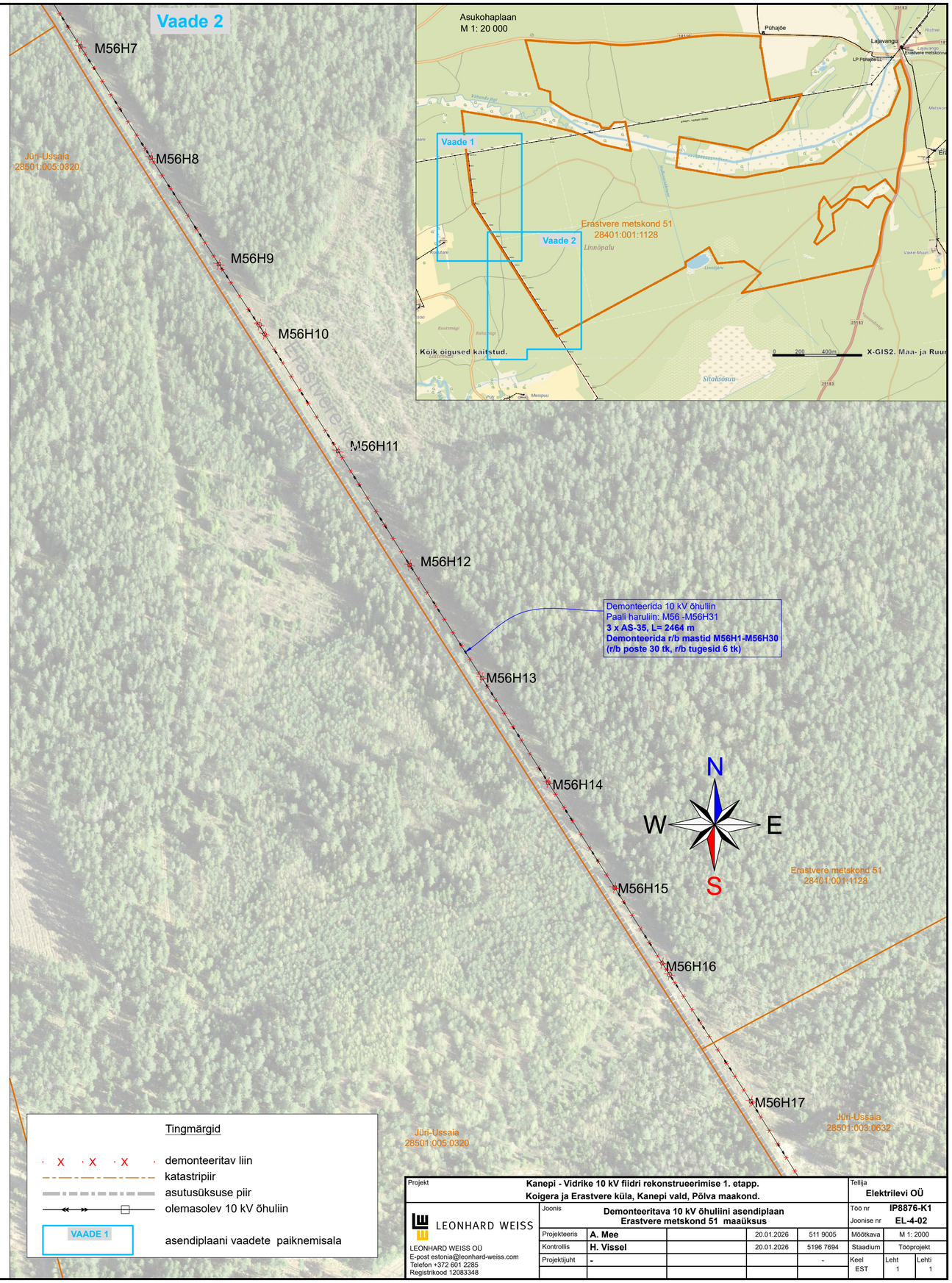


### Tingmärgid

- X X X — demonteeritav liin
- katastripiir
- asutusüksuse piir
- olemasolev 10 kV õhuliin
- VAADE 1 — asendiplaani vaadete paiknemisala

| | | | | | | | |
|---|---|---|---|---|---|---|---|
| Projekt | Kanepi - Vidrike 10 kV fiidri rekonstrueerimise 1. etapp.<br>Koigera ja Erastvere küla, Kanepi vald, Põlva maakond. | | | | Tellija | Elektrilevi OÜ | |
| LEONHARD WEISS | Joonis | Demonteeritava 10 kV õhuliini asendiplaan<br>Erastvere metskond 51 maaüksus | | | Töö nr | IP8876-K1 | |
| | | | | | Joonise nr | EL-4-02 | |
| | Projekteeris | A. Mee | 20.01.2026 | 511 9005 | Mõõtkava | M 1: 2000 | |
| | Kontrollis | H. Vissel | 20.01.2026 | 5196 7694 | Staadium | Tööprojekt | |
| | Projektijuht | - | | - | Keel | Leht | Lehti |
| | | | | | EST | 1 | 1 |


LEONHARD WEISS OÜ
E-post estonia@leonhard-weiss.com
Telefon +372 601 2285
Registrikood 12083348